	Pagaré y carta de instrucciones	Código: PRO-GF-AF-06-FOR-03
		Fecha de emisión: junio 28 de 2016
		Fecha de actualización: mayo 18 de 2021
		Versión: 3

PAGARE

PAGARÉ No. _____ PL 20___ / (____) (Número SAP _____)

PAGARÉ POR LA SUMA DE _____

\$(_____)

FECHA VENCIMIENTO FINAL _____

Nosotros: _____ y _____ vecinos de Bogotá, identificados como aparece al pie de nuestras firmas, por medio del presente pagaré hacemos constar: PRIMERO. Que como deudores solidarios nos obligamos, a pagar incondicional e irrevocablemente a la CORPORACIÓN UNIVERSITARIA UNITEC, o a su orden o a quien represente sus derechos, en sus oficinas de _____, la suma total de _____ (\$ _____) moneda legal, SEGUNDO. Por la mora en el pago de la suma adeudada en la fecha de vencimiento de este pagaré, el interés de mora que se reconocerá sobre la suma debida es la tasa máxima legal permitida, para lo cual se acepta como base probatoria la copia simple de un diario de amplia circulación nacional donde aparezca publicada la certificación que a propósito expida la Superintendencia Bancaria, sin perjuicio de las acciones legales del acreedor o del tenedor del presente título. TERCERO. Que aceptamos desde ahora cualquier cesión que de este crédito hiciera el acreedor, renunciamos a los requerimientos judiciales o extrajudiciales para ser constituidos en mora, y nos comprometemos en hacer el pago de la suma debida en la dirección de nuestro acreedor ubicada en la _____, de la Ciudad de Bogotá, D.C. o en el lugar que ella indique. CUARTO. Que, en caso de cobro judicial de este pagaré, serán de nuestro cargo los gastos y costos que se ocasionen por la cobranza. Si al presentarse demanda judicial existen pendiente a nuestro cargo intereses de mora conforme a lo previsto en el artículo 886 del Código del Comercio, el acreedor o su tenedor podrá exigir la liquidación de intereses sobre los intereses pendientes, a la tasa de mora señalada. QUINTO. Que por el solo hecho de que el acreedor decida entregar para su cobro judicial o extrajudicialmente el presente documento cualquiera que sea la causa, serán de nuestro cargo el valor de los honorarios profesionales de la cobranza. SEXTO. Que en caso de prórroga, novación o modificación de la obligación a nuestro cargo contenida en este título valor, manifestamos desde ahora que aceptamos expresamente que continúen vigentes todas y cada una de las garantías reales o personales que estén amparando las obligaciones a nuestro cargo, garantías que se entenderán ampliadas a las nuevas obligaciones que puedan surgir conforme a lo previsto en el artículo 1708 del código Civil; SEPTIMO. Que la solidaridad e indivisibilidad de nuestra obligación subsistirá en caso de prórroga, novación o de cualquier modificación a lo estipulado. OCTAVO. Declaramos que son de nuestro cargo todos los gastos y los impuestos que cause el presente pagaré, quedando el acreedor autorizado a pagarlos por nuestra cuenta si fuere necesario. NOVENO. Expresamente facultamos a _____ para llenar los espacios en blanco de este pagaré con carta de autorización e instrucciones que presentamos por separado. En constancia firmamos en _____, a los _____ días del mes de _____ del año 20__

NOTA: Favor diligenciar obligatoriamente los campos de color gris únicamente e imprimir en papel oficio

DEUDOR (Estudiante)		EL CODEUDOR SOLIDARIO	
Nombre: Tomas Guio Otero		Nombre: NELSON Guio SAMACA	
Firma: Tomas Guio.		Firma: 	
No. de Identificación: 1031421549		No. de Identificación: 80770401 Bn'	
Dirección: calle 59 b sur #80d-45	Ciudad: Bogotá	Dirección: Clle 13 #31-106	Ciudad: Soacha
Teléfono Fijo: _____	Teléfono celular: 3054111904	Teléfono Fijo: _____	Teléfono celular: 3144812384

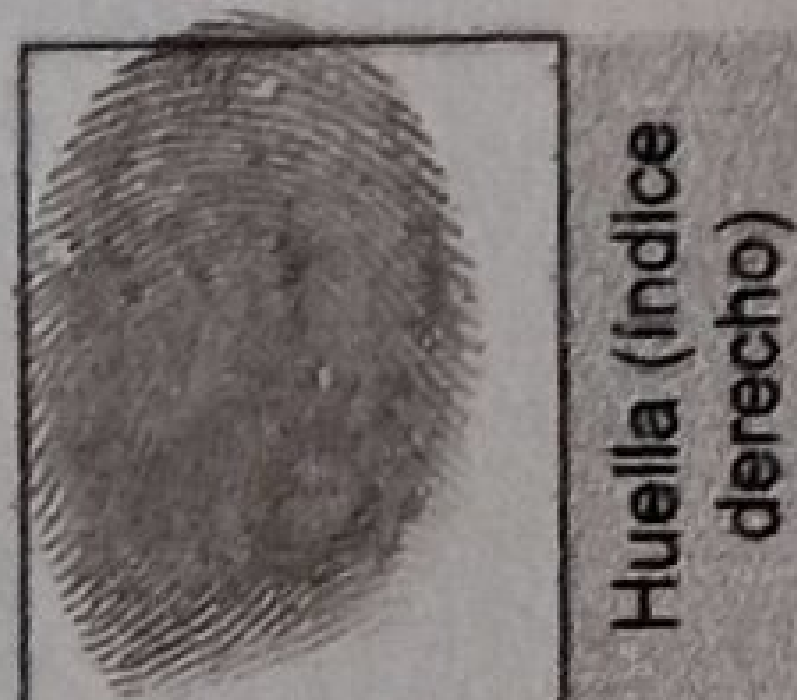

	Pagaré y carta de instrucciones	Código: PRO-GF-AF-06-FOR-03
		Fecha de emisión: junio 28 de 2016
		Fecha de actualización: mayo 18 de 2021
		Versión: 3

CARTA DE INSTRUCCIONES

PAGARÉ No. _____ PL 20 ___ / ___ Número SAP _____
 Bogotá, D.C.
 Fecha ___/___/___

Señores
CORPORACIÓN UNIVERSITARIA UNITEC
 Ciudad _____

Nosotros _____ y _____
 identificados como aparece al pie de nuestras firmas, quienes actuamos como deudores solidarios, declaramos de conformidad con lo establecido en el artículo 622 del Código de Comercio, autorizamos expresa e irrevocablemente a la CORPORACIÓN UNIVERSITARIA UNITEC para llenar en cualquier tiempo y sin previo aviso los espacios dejados en blanco en el Pagaré de la referencia, debidamente suscrito por nosotros en caso de incumplimiento, se envíe a cobro jurídico de acuerdo con las siguientes instrucciones:

1. En el espacio para "la suma de" se debe colocar en letras y números la cuantía del pagaré que será igual al monto total de las obligaciones exigibles a nuestro cargo y a favor de la CORPORACIÓN UNIVERSITARIA UNITEC, que existan al momento de ser llenado el título y, en general, por cualquier obligación o concepto que cualquiera de los firmantes estemos adeudando, a cualquier título, incluye, sin que se limite a los mismo, los siguientes conceptos: capital, intereses corrientes, intereses de mora, los costos y/o primas de los seguros u otros de características similares si hubiese lugar a ellos.
2. En el espacio destinado a "Fecha de vencimiento final", se colocará la fecha en que será llenado el pagaré por la CORPORACIÓN UNIVERSITARIA UNITEC, en el evento o de que antes del día de vencimiento de la obligación, es decir ___/___/20___, el valor no sea pagado.
3. En el espacio destinado "en la dirección de", se colocará la dirección donde debe efectuarse el pago a nombre de la CORPORACIÓN UNIVERSITARIA UNITEC.
4. En el espacio "facultamos a", se colocará a nombre de la CORPORACIÓN UNIVERSITARIA UNITEC, o a su orden o a quien represente sus derechos.
5. Será de nuestro cargo el valor del impuesto de timbre del pagaré y demás gastos que se ocasionen por la suscripción y cobro del pagaré.
6. El pagaré así llenado será exigible inmediatamente y prestará mérito ejecutivo sin ninguna otra formalidad.

NOTA: Favor diligenciar obligatoriamente los campos de color gris únicamente e imprimir en papel oficio.

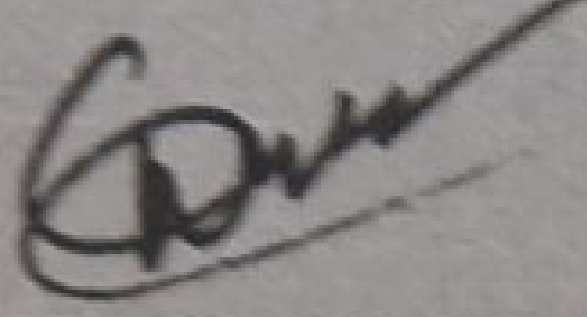
DEUDOR (Estudiante)		EL CODEUDOR SOLIDARIO	
Nombre: Tomás Guio Otero		Nombre: Nelson Guio Samará	
Firma: Tomás Guio		Firma: 	
No. de Identificación: 1031421649		No. de Identificación: 80770401 Bmá	
Dirección: calle 59 b sur # 804-45	Ciudad: Bogotá	Dirección: Calle 13 # 31-106	Ciudad: Soacha
Teléfono Fijo:	Teléfono celular: 3054111904	Teléfono Fijo:	Teléfono celular: 3144812384

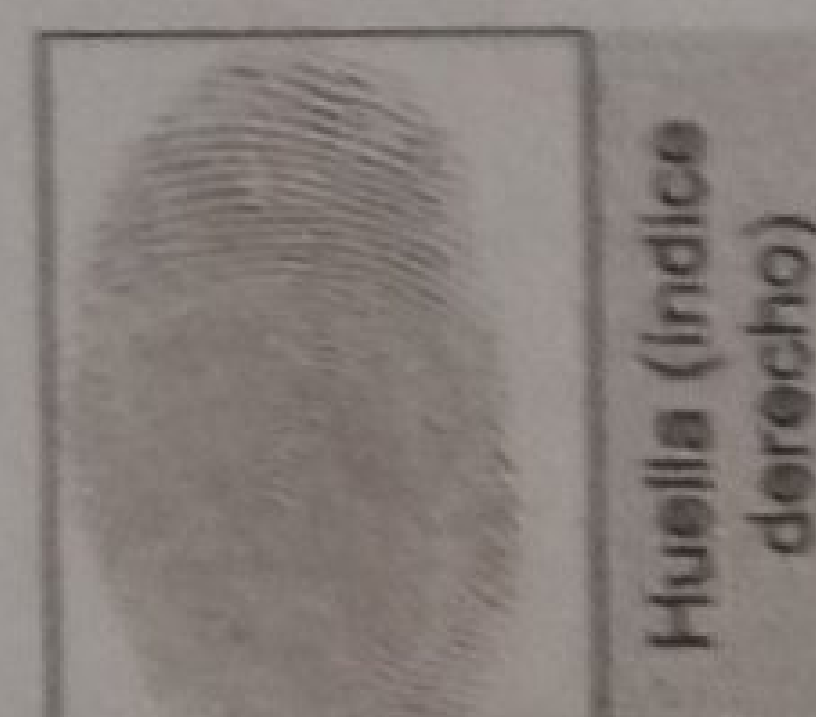
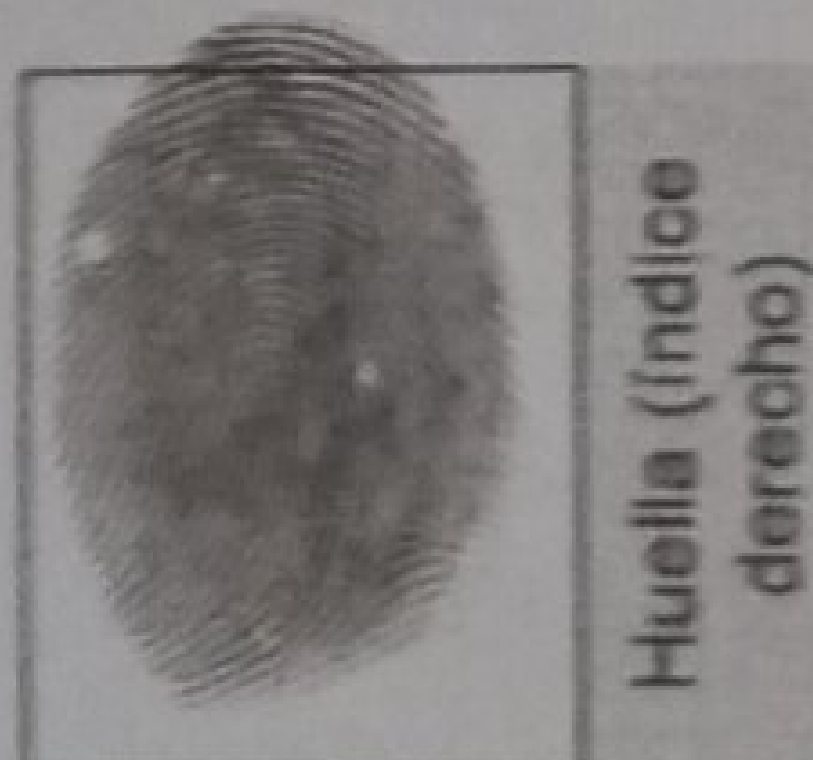

UNITEC <small>CORPORACIÓN UNIVERSITARIA</small>	VICERRECTORÍA ADMINISTRATIVA Y FINANCIERA
	DIRECCIÓN FINANCIERA - COORDINACIÓN DE ATENCIÓN FINANCIERA AL ESTUDIANTE
	GFI-FOR-010101 SOLICITUD DE CRÉDITO INTERNO
	Fecha: 23/12/2021 Versión: 3

NUEVO	(favor marcar con X)	RENOVACIÓN	(favor marcar con X)
-------	----------------------	------------	----------------------

Fecha de Solicitud: 04/20/23 Crédito N°:

DATOS DEL ESTUDIANTE (DEUDOR)

APELLIDOS Y NOMBRES		GUILLO OTERO TOMAS	
TIPO DE DOCUMENTO DE IDENTIDAD	C.C. <input checked="" type="checkbox"/> C.E. <input type="checkbox"/> T.I. <input type="checkbox"/>	No DE DOCUMENTO DE IDENTIDAD	1031421549 DE Bogotá
DIRECCIÓN DE RESIDENCIA	Calle 59 b sur #80 d-45	CIUDAD DE RESIDENCIA	Bogotá
CORREO ELECTRÓNICO	Tomás19gui22@gmail.com	TEL. CELULAR	3054111904
PROGRAMA	Tecnología en Producción Sonido	CÓDIGO	
NOMBRE DE LA EMPRESA			
DIRECCIÓN DE LA EMPRESA		TEL. DE EMPRESA	
FECHA DE INGRESO	0 4 2 0 2 3	CARGO	
TIPO DE CONTRATO		SALARIO ACTUAL \$	CIUDAD

REFERENCIA FAMILIAR		REFERENCIA PERSONAL	
NOMBRES Y APELLIDOS	Santiago Reyes	NOMBRES Y APELLIDOS	Diego Saldaña
TEL. DE RESIDENCIA		TEL. DE RESIDENCIA	
TEL. CELULAR	3104846590	TEL. CELULAR	3118937850
PARENTESCO	Primo	PARENTESCO	Amigo

DATOS DEL CODEUDOR

NOMBRES Y APELLIDOS		NELSON GUILLO SAMACA	
TIPO DE DOCUMENTO DE IDENTIDAD	C.C. <input checked="" type="checkbox"/> C.E. <input type="checkbox"/> T.I. <input type="checkbox"/>	No DE DOCUMENTO DE IDENTIDAD	80770401 DE Bogotá
DIRECCIÓN DE RESIDENCIA	Calle 13 #31-706 Ciudad Verde	CIUDAD DE RESIDENCIA	Soacha
CORREO ELECTRÓNICO	nsguillo@gmail.com	TEL. CELULAR	3144812384
NOMBRE DE LA EMPRESA		OPERADORES HOTELEROS REGENCY S.A	
DIRECCIÓN DE LA EMPRESA		Cra. 7 No 127-21	
TEL. DE EMPRESA		6253995	
FECHA DE INGRESO	19/11/2021	CARGO	Asistente Central. Reservas
TIPO DE CONTRATO	Termino Fijo	SALARIO ACTUAL \$	2'200.000
CIUDAD		Bogotá	

REFERENCIA FAMILIAR		REFERENCIA PERSONAL	
NOMBRES Y APELLIDOS	Johanna Guilo	NOMBRES Y APELLIDOS	Arbey Garzón
TEL. DE RESIDENCIA		TEL. DE RESIDENCIA	
TEL. CELULAR	3204927850	TEL. CELULAR	3137972334
PARENTESCO	Hermana.	PARENTESCO	Amigo

LIQUIDACIÓN PAGO DE MATRÍCULA

	VALORES	FECHA/MES DE VENCIMIENTO
VALOR MATRÍCULA		
CUOTA INICIAL		
1° CUOTA		
2° CUOTA		
3° CUOTA		
4° CUOTA		
5° CUOTA		
6° CUOTA		
VALOR TOTAL FINANCIACIÓN		

POLÍTICA DE CRÉDITO INTERNO

- Tramitar la solicitud del crédito antes de los vencimientos estipulados por la Institución para el pago de la matrícula.
- El crédito interno únicamente se otorgará para el financiamiento de matrículas regulares Pregrado y Posgrado (no cobijará a otros conceptos de los derechos pecuniarios).
- La solicitud de crédito tendrá 24 horas hábiles para su correspondiente estudio.
- Se deberá cancelar mínimo el 50% del valor de la matrícula como cuota inicial.
- Los pagos de las cuotas se podrán realizar con tarjetas Débito, Crédito y Codensa a través de PAYU. Para pagos en efectivo en bancos autorizados y Baloto de acuerdo a la fecha y plan de pagos entregado al estudiante.
- Las cuotas del plan de pago se deben de pagar en la fecha estipulada.
- La financiación de las cuotas se debe realizar durante el semestre en curso (1 PL hasta el 5 de mayo y 2 PL hasta el 5 de noviembre).
- Los gastos administrativos se cancelan con la primera cuota de acuerdo a la tarifa establecida, el cual no es reembolsable por ningún motivo.
- Los vencimientos de pagos se registrarán por lo establecido en el plan de pagos y no podrá modificarse.
- Un deudor o un codeudor no podrán tener más de un crédito por periodo académico.
- El crédito educativo debe ser respaldado por el PAGARE y la CARTA DE INSTRUCCIONES en blanco y debidamente firmados por el estudiante y codeudor.
- La tasa de interés será calculada y aplicada dentro de los parámetros exigidos por la ley, fijada semestralmente por el Área Financiera.
- El estudiante tiene la obligación de actualizar todos sus datos personales, laborales y de referencias en caso de algún cambio, para que la institución pueda realizar cualquier tipo de notificación y contacto.
- Para solicitar el crédito interno debe estar a paz y salvo con el área financiera.
- Pasados 60 días calendario en mora se procede a cobro jurídico.

REQUISITOS PARA LA FINANCIACIÓN

1. Diligenciar el formulario de solicitud de crédito en su totalidad con datos reales (sin enmendaduras, ni tachones y letra bien legible).

DOCUMENTOS SOLICITADOS

TIPO DE DOCUMENTO	Estudiante	Codeudor
Formulario de solicitud de crédito	X	
Fotocopia de la cédula 150% por ambas caras		X

HABEAS DATA

Autorizo que mis datos personales (recolectados con anterioridad a esta autorización y los que suministre a futuro) sean utilizados para las finalidades relacionadas con el objeto y propósito de la Corporación Universitaria Unitec, que se encuentran descritas en el manual de políticas de tratamiento de la información (Habeas Data), que manifiesto conocer y aceptar.

<https://www.unitec.edu.co/sites/default/files/inline-files/manual-de-politicas-de-tratamiento-de-la-informacion.pdf>

AUTORIZACIÓN CONSULTA Y REPORTE EN CENTRALES DE RIESGO

Autorizo a CORPORACIÓN UNIVERSITARIA UNITEC NIT 860510627-6 o a quién represente sus derechos u ostente en el futuro la calidad de acreedor a consultar, reportar, conservar, suministrar, solicitar o divulgar a DATACRÉDITO Central de Información y de Riesgo, toda la información referente a mi comportamiento comercial. Lo anterior implica que el cumplimiento o incumplimiento de mis obligaciones se reflejará en las mencionadas bases de datos, en donde se consignan de manera completa todos los datos referentes a mi actual y pasado comportamiento en general frente al cumplimiento de mis obligaciones.

FIRMAS

FIRMA ESTUDIANTE Tomas Guio
 C.C. 1031421549 DE Bogotá

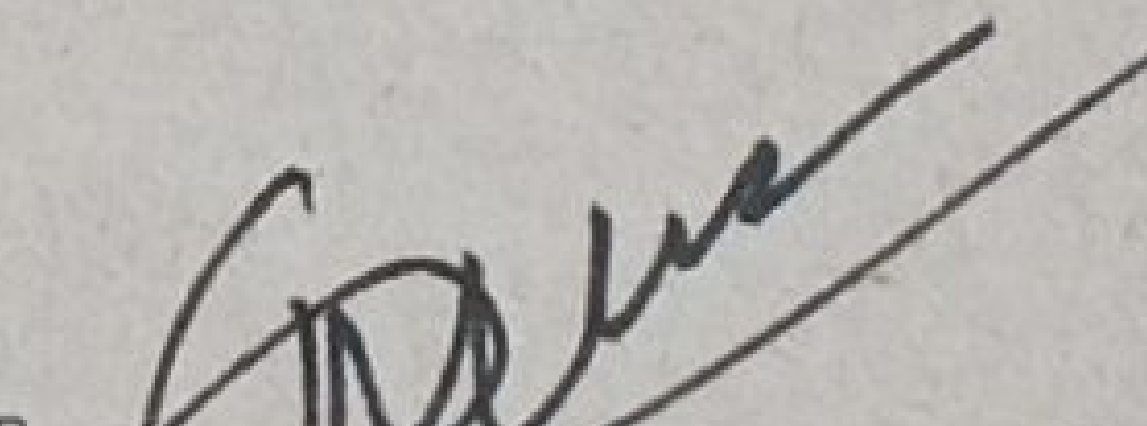
FIRMA CODEUDOR 
 C.C. 90.790401 BIA



Huella (índice derecho)

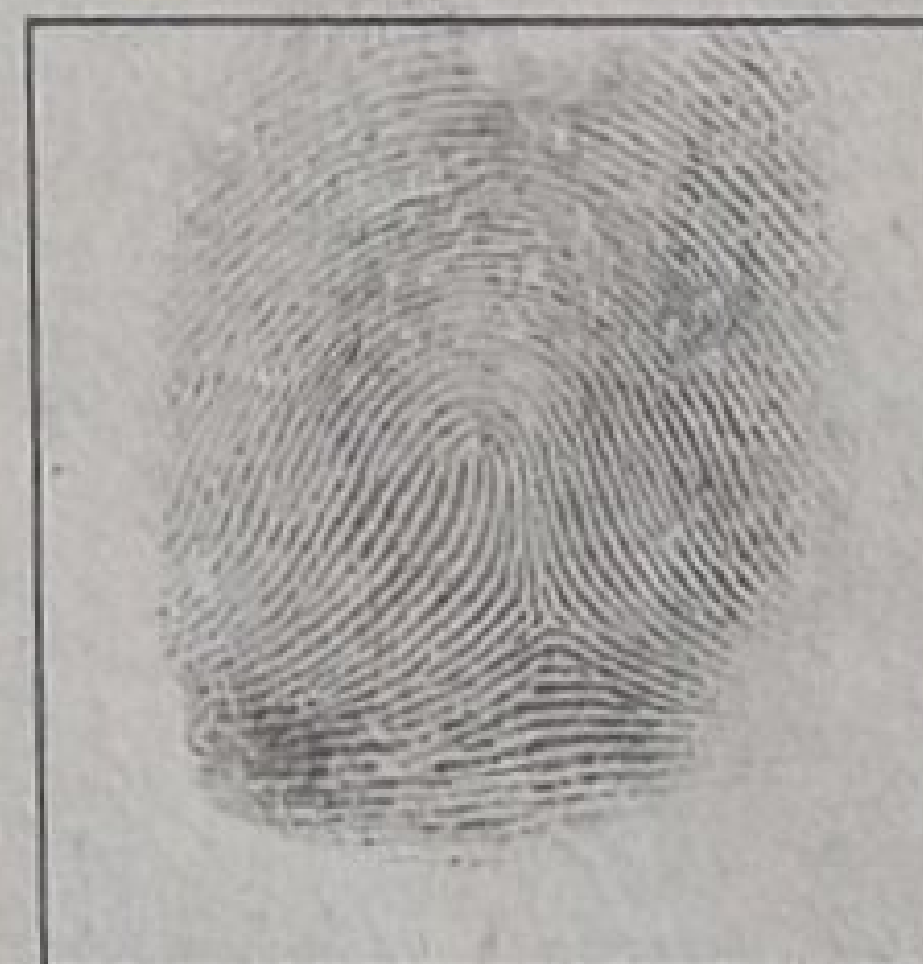

Huella (índice derecho)

OBSERVACIONES

